

Zaporka	Bodovi
----------------	---------------

1. Koja **tri** vanjska faktora utjecu na oblikovanje reljefa?

- | | |
|---|---|
| 3 | 4. Koj ^a tri od navedenih reljefnih oblik ^a ubrajamo u krski reljef? |
| | <div style="display: flex; justify-content: space-between;"> <div>a) sige</div> <div>c) obalni strmac</div> <div>e) špilja</div> </div> <div style="display: flex; justify-content: space-between;"> <div>b) škrape</div> <div>d) sipine</div> </div> |

- | | | |
|---|--|--|
| 2 | 6. Kolika je približna duljina ekvatora? | |
| | a) 30 000 km
b) 35 000 km
c) 40 000 km
d) 45 000 km | |

7. Na karti je prikazan grad _____, pred kojim je otok _____.
Najviši vrh otoka visok je _____ metara

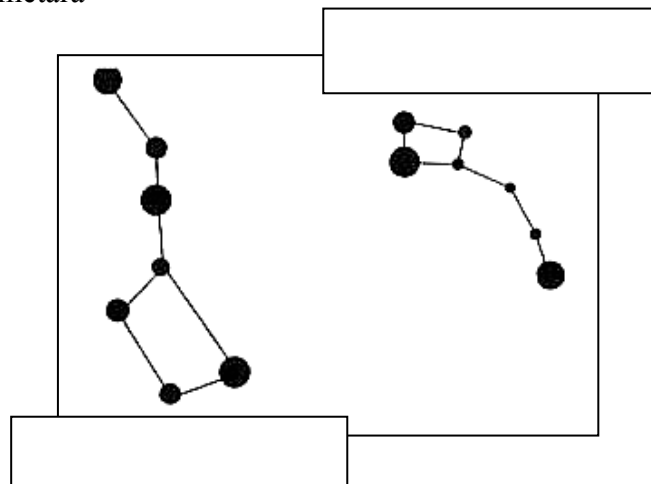

- 3

2

9. Pored opisa aktivnosti koje su doprinijele razvoju znanosti i spoznaja o Zemlji upiši prezimena osoba koje su za njih zaslužne.
- Hrvatski znanstvenik koji je doprinio proučavanju građe Zemljine unutrašnjosti.
 - Organizirao ekspediciju koja je prva uspješno oplovila Zemlju.

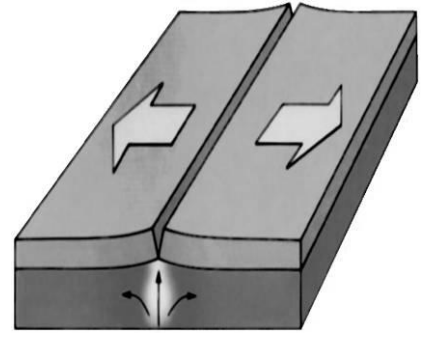

2

10. Koji je od procesa pomicanja litosfernih ploča prikazan na gornjoj slici? _____

3

11. Pored dijelova od kojih je građena Zemlja upiši brojeve i tako označi njihovu debljinu. Pored dijela s najvećom debljinom upiši broj 1, sljedećeg po debljini broj 2, a pored najtanjeg dijela broj 3.

_____ KORA _____ PLAŠT _____ JEZGRA

Dopuni sljedeće tvrdnje.

2

12. Okamenjeni ostaci i otisci davno uginulih biljaka i životinja koje nalazimo u stijenama nazivaju se _____, a užarena masa u unutrašnjosti vulkana _____.

2

13. Na topografskim kartama reljef se prikazuje zakrivljenim linijama _____ boje koje se nazivaju _____.

2

14. Najvjerniji umanjeni prikaz Zemlje (koji se koristi u nastavi geografije) je _____, a zbirka geografskih karata naziva se _____.

2

15. Mjesno vrijeme raste prema _____ (upiši naziv strane svijeta), a razlika mjesnih vremena dva susjedna meridijana udaljena 1° iznosi _____ (upiši kolika je vremenska razlika).

2

16. Jesen na južnoj polutci u najvećem broju slučajeva počinje _____ (upiši datum). Tog dana dužina noći u sjevernom umjerenom pojasu iznosi _____ sati.

2

17. Goleme nakupine zvijezda nazivaju se _____, a ime nakupine zvijezda u kojoj se nalazi Sunčev sustav je _____.

2

18. Službeno vrijeme koje vrijedi u Londonu naziva se _____, a ono u Zagrebu _____ vrijeme. (Upiši pune nazive, a ne kratice!)

2

19. Znakovi kojima se prikazuje sadržaj na topografskim kartama nazivaju se _____ znakovi, a oni kojima se prikazuje sadržaj na ostalim geografskim kartama _____ znakovi.

2

20. Ispod fotografija naprava koje se koriste u orijentaciji upiši njihove nazive.

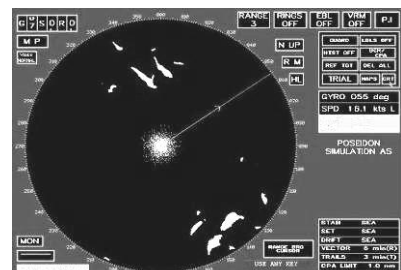

Sljedeće zadatke riješi koristeći se kartom Hrvatske.

3

21. Na karti Hrvatske obilježeni su vrhovi nekih gora i planina. U pravokutnike pored oznaka vrhova upiši nazive pripadajućih gora i planina.

3

22. Zaokruži oznake vrhova koje se odnose na stara (gromadna) gorja.

2

23. Izračunaj relativnu visinu između vrhova najviše planine i najniže gore obilježene na karti. Relativna visina iznosi _____ metara.

PROSTOR ZA RAČUNANJE

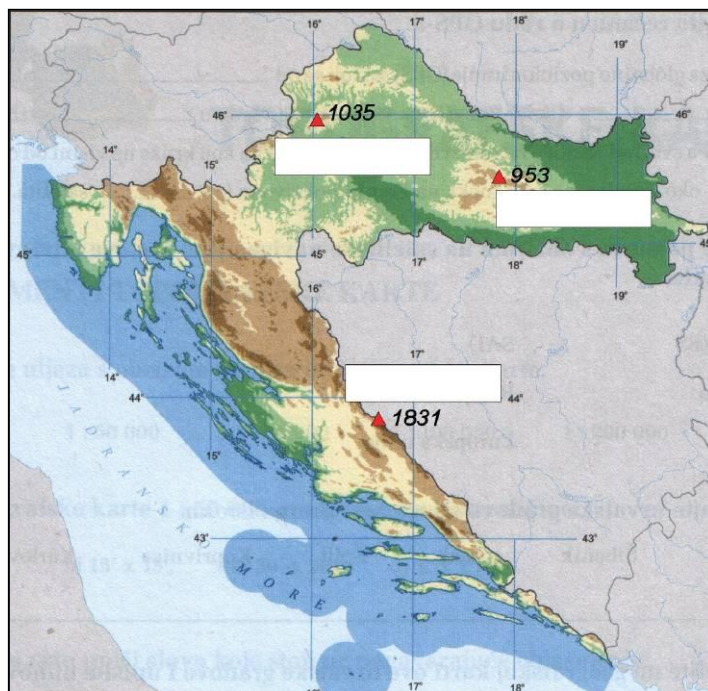

2

24. Koliko iznosi udaljenost izmjerena šestarom koji je prislonjen na grafičko mjerilo? Udaljenost iznosi _____ kilometara.

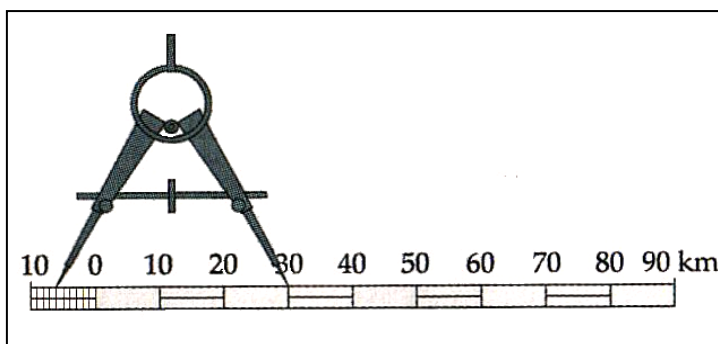

3

25. Koristeći se priloženom kartom odredi koliko je pojasno vrijeme New Yorka i Zagreba ako je u Londonu 03.00 sati.

NEW YORK _____ sati

ZAGREB _____ sati

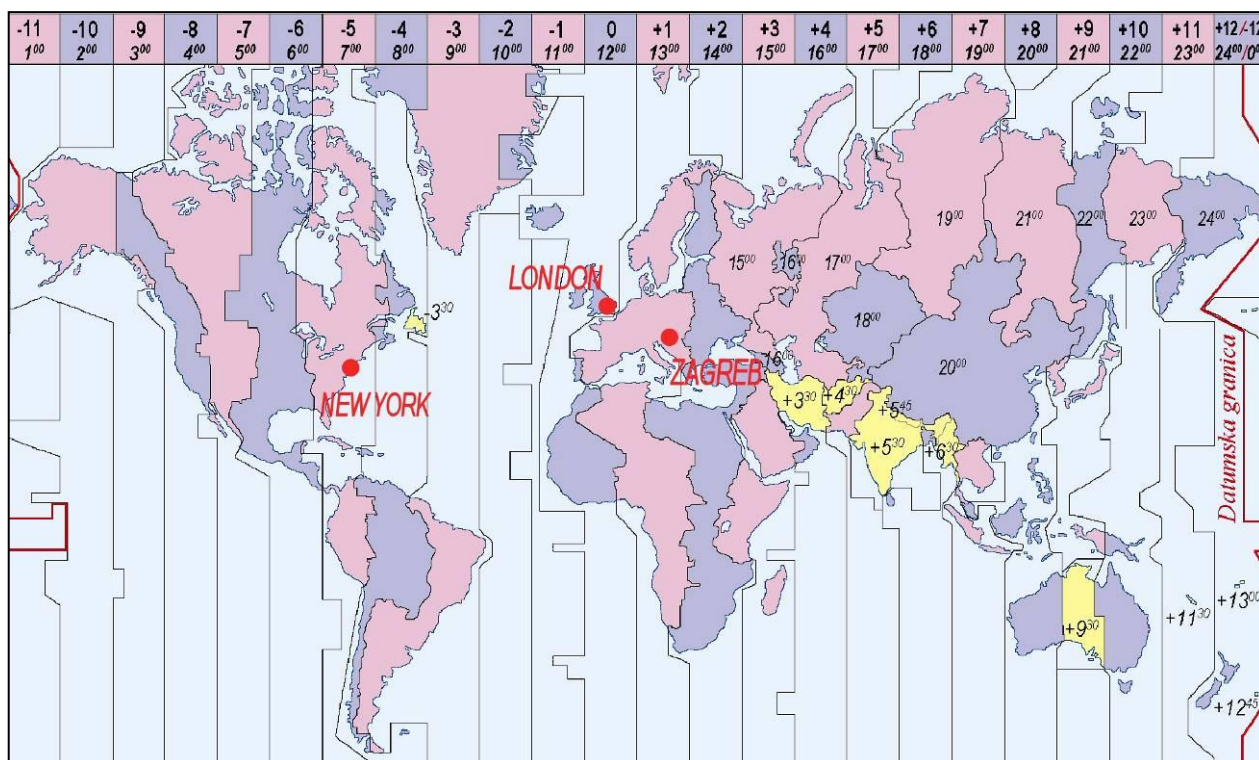

2

2

2

3

POGREŠNA RIJEČ	ISPRAVNA RIJEČ

3

1951. 1959. 1961. 1969.

Prvi satelit bez ljudske posade lansiran je u orbitu oko Zemlje.